JELENTKEZÉSI LAP

_____

név

jelentkezem a 2026. július 19 – 24. között

megrendezésre kerülő tési hittantáborba.

A tábordíjat, 20 000 Ft-ot

(testvéreknek 18.000 Ft)

(bejáróknak 14 000 Ft)

a tábor első napján befizetem.

Születési dátum (év.hó.nap): _____

Címem: _____

Szülő e-mail címe: _____

Szülő telefonszáma: _____

A KÍVÁNT RÉSZ ALÁHÚZANDÓ:

Sátorban házban otthon …alszom

Ételallergiám nincs

van: _____

Rendszeresen gyógyszert szedek igen nem

Napi adagja: _____

_____

_____

_____

_____

_____

Szülő

ELÉRHETŐSÉGEK

Ha bármilyen kérdésed van a táborral kapcsolatban, hívd bátran az alábbi számok valamelyikét:

Dr. Zsednai Józsefné, Éva néni : 20/824-2524

Stanka Károlyné, Márti néni : 20/770-3420

Magyarósi Attiláné, Annamária néni 20/824-3969

Stanka Erika: 20/824-2502

Jelentkezési lap kitölthető tes.lutheran.hu oldalon található linken.

Hogyha valami miatt gondot okoz interneten jelentkezni, az itt található lappal is jelentkezhetsz, és leadhatod a fenti személyeknél

JELENTKEZÉSI HATÁRIDŐ:

2026. JÚNIUS 15. .

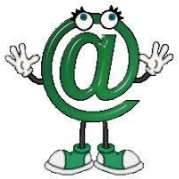

HITTANTÁBOR

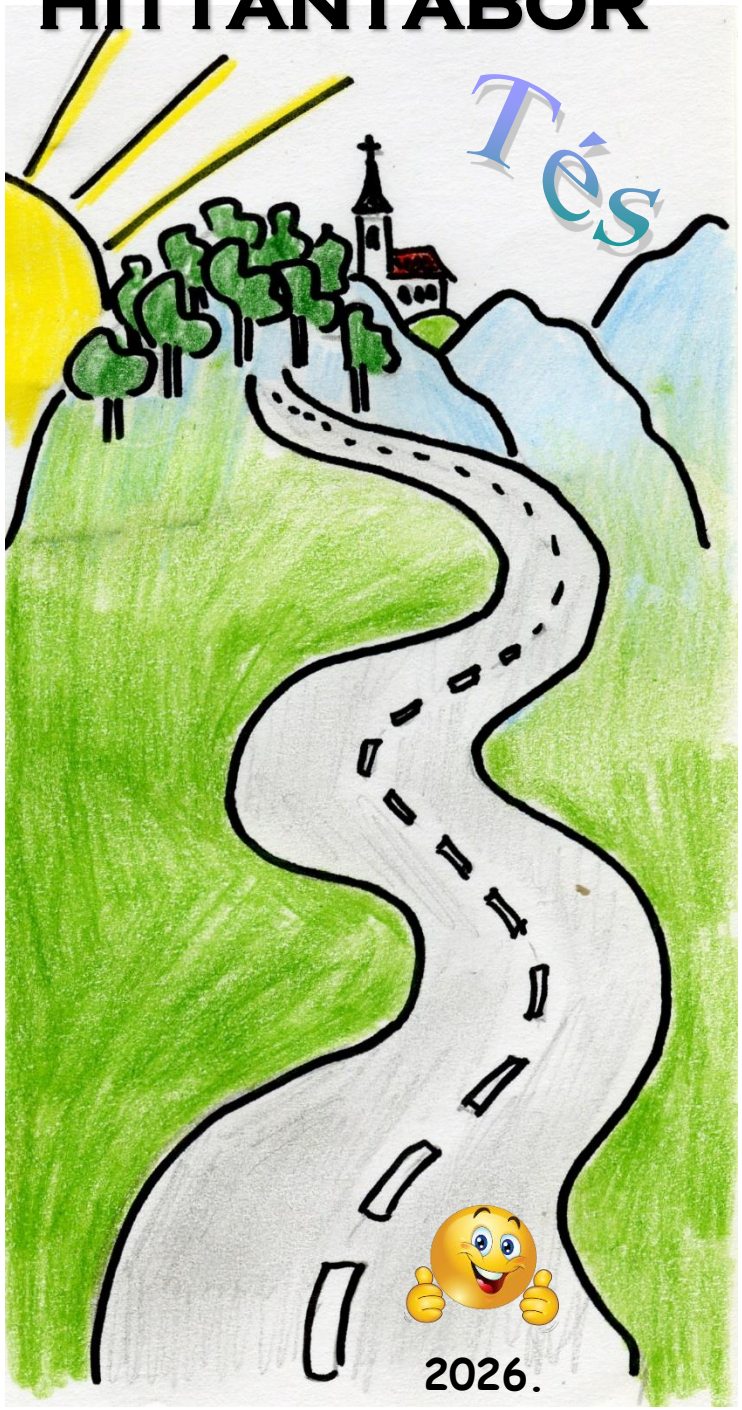

Ebben az évben ismét megrendezzük a már hagyománynak számító tési hittantábort, ahova az általános iskolás korosztály tagjait várjuk.

A tábor július 19-én, vasárnap 14.00 órakor kezdődik és július 24-én, péntek délután 16.00 órakor ér véget.

Költsége 20 000 Ft/fő, ottalvással, testvérkedvezmény 18 000 Ft/fő. Bejáróknak 14 000 Ft/fő. A tábordíj a napi négyszeri étkezést és a programok költségeit foglalja magában.

Helyszín a tési evangélikus parókia (Tés, Petőfi u. 22.), ahol három szobában összesen 26 férőhely van. Maximum létszám 70 fő. Ezért, ha szívesen alszol sátorban, a tágas udvaron azt is megteheted. Hálózsákot hozz magaddal mindkét esetben!

TÉMA:

Tedd meg, amit megtehetsz!

CselekvőHit

Megváltozik az életem!

Kalandok Istennel!

Erősnek lenni bántás nélkül

Állatvédelem

Nemzeti Együttműködési Alap

Minisztereinökség

Bethlen Gábor Alapkezelő Zrt.

Mire számíthatsz?

- Történetek a Bibliából
- korcsoportos beszélgetések
- csapatépítés
- Egy perc és nyersz!
- fáramászás
- mászófal
- újraélesztési praktikák
- Oltsd a tüzet!
- Ments életet!
- kutyasimogató
- lovaskocsizás
- számháború
- vetélkedők
- mozi
- ping-pong, foci, cso-csó, billiárd
- társasjátékok

… és még sok minden más